

TUMAČ PLANSKOG ZNAKOVLJA

- GRANICE**
- GRANICA ŽUPANIJE
  - GRANICA GRADA
  - GRANICA NASELJA

**UVJETI KORIŠTENJA**

- PODRUČJA POSEBNIH UVJETA KORIŠTENJA**
- POSEBNI REZERVAT - stanišni
  - PARK ŠUMA
  - VAŽNA PODRUČJA ZA STANISNE TIPOVE
  - MEĐUNARODNO VAŽNA PODRUČJA ZA PTICE
  - SPOMENIK PARKOVNE ARHITEKTURE
  - POVLISNO NASELJE I DUELOVI NASELJA (GRADSKIH OBLJEŽJA)
  - POVLISNO NASELJE I DUELOVI NASELJA (SEOSKIH OBLJEŽJA)
  - ARHEOLOŠKI LOKALITET
  - GRADITELJSKI DOKOP (SAMOSTANSKI, INDUSTRIJSKI, ETNOLOŠKI, LJEČILNIŠKI...)
  - SAKRALNA GRAĐEVINA (CRKVA)
  - SAKRALNA GRAĐEVINA (KAPELA, ŽIVNARA...)
  - CIVILNA GRAĐEVINA (ŽUPNI I PAROHUSKI STAN)
  - CIVILNA GRAĐEVINA (OSTALE STAMBENE GRAĐEVINE)
  - CIVILNA GRAĐEVINA (ŠKOLA)
  - CIVILNA GRAĐEVINA (OSTALE GRAĐEVINE JAVNE NAMENE)
  - CIVILNA GRAĐEVINA (JALIN)
  - CIVILNA GRAĐEVINA (MJEŠTARU)
  - CIVILNA GRAĐEVINA (OSTALE GRAĐEVINE I OSTALE SVOJOPRISNE GRAĐEVINE)

**PODRUČJA POSEBNIH OGRANIČENJA U KORIŠTENJU**

- KRAJOBRAZ**
- KULTIVIRANI KRAJOBRAZ
  - AKTIVNO I I MOGUĆE KULISTE I ODORNI
  - PRETEŽITO NESTABILNA PODRUČJA (INŽINJERSKO-GEOLOŠKA OBLJEŽJA)
  - ZONA ZABRANE GRADNJE UZ POSEBNU NAMENU
  - POVRŠNE ZA ISKORISTAVANJE MINERALNIH SIROVINA
  - ISTRAŽNI LOKALITET MINERALNE SIROVINE
- VODE I MORA**
- VOĐAŠTINSKO PODRUČJE - II. I III. ZONE ZAŠTITE
  - VOĐOTOČI (PLANIRANA KRATA VOĐE)

**PODRUČJA PRIMJENE POSEBNIH MJERA UREĐENJA I ZAŠTITE**

- OSTEĆENA GRADSKA I SEOSKA CILJINA REKONSTRUKCIJE - RK
- PODRUČJE CILJINE I DUELOVI UGROŽENOS OKOLISA - I. TILG. Z. ŽRUK
- PODRUČJE CILJINE I DUELOVI UGROŽENOS OKOLISA - VODE I VOĐOTOČI II. IV. KATEGORIJE
- ODLAGALIŠTE OTPADA - ZA SANACIJU
- "DIVLJE" ODLAGALIŠTE OTPADA
- NAPUŠTENO EKSPLOATACIONKO POLJE
- OBHVAAT OBEZBEĐENJE IZDAJE PLANA UŽEG PODRUČJA
- REZERVAT ZA OGRADNJU U POSTPLANSKOM RAZDOBLJU

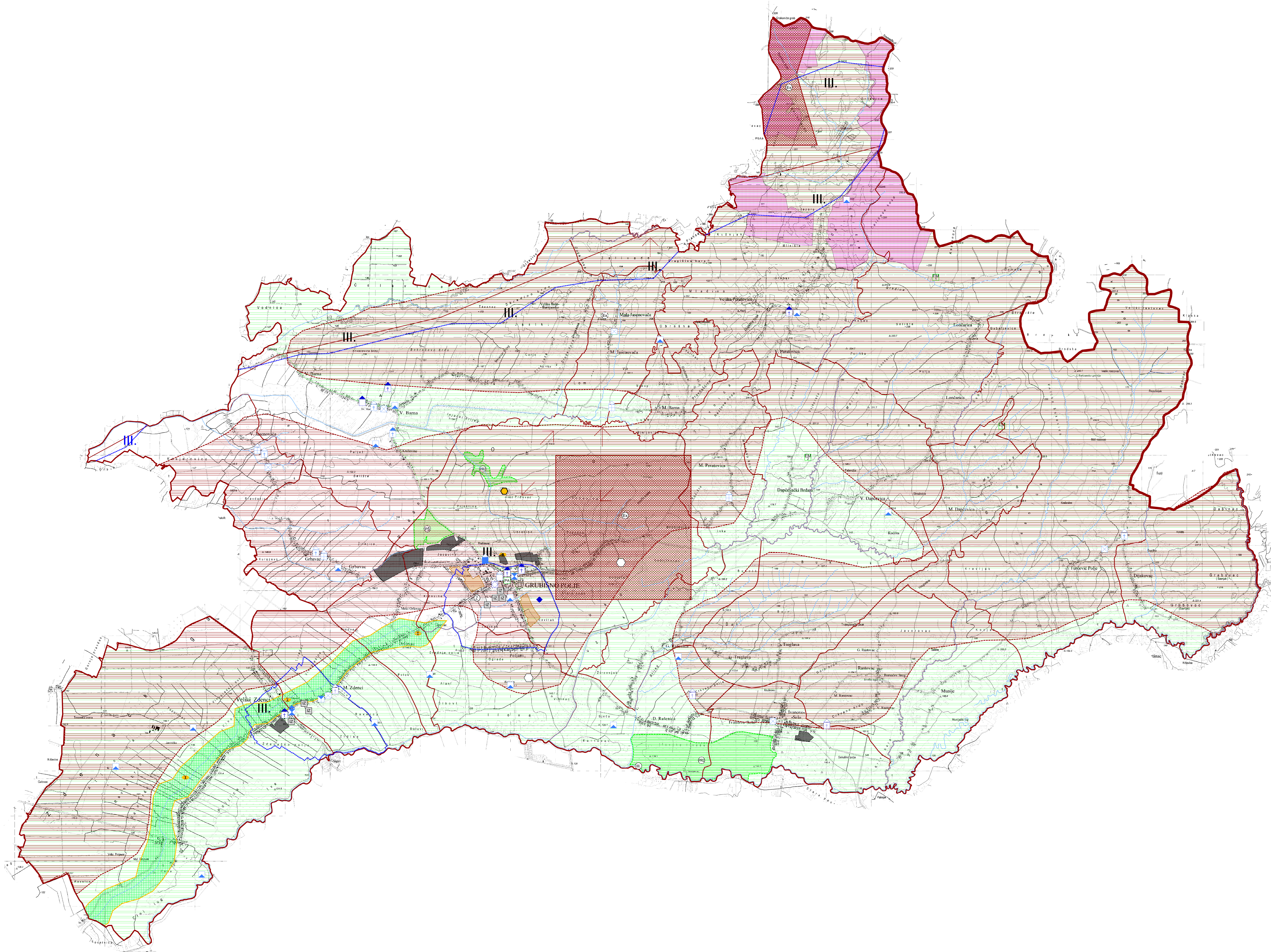

Županija: <b>BJELOVARSKO-BILOGORSKA ŽUPANIJA</b>		Grad: <b>GRAD GRUBIŠNO POLJE</b>	
Naziv prostornog plana: <b>III. IZMJENE I DOPUNE</b> <b>PROSTORNOG PLANA UREĐENJA GRADA GRUBIŠNOGA POLJA</b> faza izrade prostornog plana: <b>PRIJEDLOG</b>			
Naziv kartografskog prikaza: <b>UVJETI ZA KORIŠTENJE, UREĐENJE I ZAŠTITU PROSTORA</b>			
Jedinstvena oznaka prostornog plana/kartografskog prikaza: <b>HR-ISPU-PPGO-01392-R04-ZP-1-1</b>			
Broj kartografskog prikaza: <b>3</b>		Mjerilo kartografskog prikaza: <b>1 : 25 000</b>	
Odluka o izradi III. izmjene i dopune Prostornog plana uređenja Grada Grubišnoga Polja "Službeni glasnik Grada Grubišnoga Polja" broj 6/14 Javna rasprava je objavljena u "Bjelovarski list" od 27. srpnja 2015. godine Odgovorna osoba za provođenje javne rasprave: Željko Margeta, dipl. ing. geod.		Odluka o donošenju III. izmjene i dopuna Prostornog plana uređenja Grada Grubišnoga Polja "Službeni glasnik Grada Grubišnoga Polja" broj 7/15 Javni uvid je održan od 6. do 20. kolovoza 2015. godine m.p.	
Mjesečne prema članku 107. Zakona o prostornom uređenju ("Narodne novine" broj 153/13); temeljem članka 107. stavka 4. se ne pribavlja			
Prema osobi koja je izradila nacrt prijedloga plana: <b>ZAVOD ZA PROSTORNO UREĐENJE BJELOVARSKO-BILOGORSKE ŽUPANIJE</b>			
Izradio: Saša Kitl, dipl. ing. arh.		Izradio: Vesna BANOVIC DOKUMENTACIJSKA I IZRAZNA A 1782	
Odgovorni voditelj: Vesna Barović, dipl. ing. arh.		Drugica Cveković, mag. ing. arh. Ljilja Brčić, dipl. iur. Srećana Bogović, mag. oec. Alenka Šušić	
Pristojni gradski vijećnik: Josipa Dobričević, dipl. oec.		m.p.	
Mjesečne prema članku 107. Zakona o prostornom uređenju i Izvornikom ovjera:			
Željko Margeta, dipl. ing. geod.		m.p.	