

TUMAČ PLANSKOG ZNAKOVLJA
GRANICA GRAĐEVINSKOG PODRUČJA NASELJA

- IZGRAĐENI DIO
- NEIZGRAĐENI UREĐENI DIO
- NEIZGRAĐENI NEUREĐENI DIO

GRANICA IZDVOJENOG GRAĐEVINSKOG PODRUČJA IZVAN NASELJA

- - - IZGRAĐENI DIO
- - - NEIZGRAĐENI UREĐENI DIO
- - - NEIZGRAĐENI NEUREĐENI DIO

NAMJENA GRAĐEVINSKOG PODRUČJA

- MJEŠOVITA NAMJENA - pretežito stanovanje
- MJEŠOVITA NAMJENA - pretežito povremeno stanovanje
- MJEŠOVITA NAMJENA - pretežito poljoprivredna gospodarstva
- JAVNA I DRUŠTVENA NAMJENA
- 11** GOSPODARSKA NAMJENA - proizvodna - pretežito industrijska I1, pretežito poljoprivredna I3
- GOSPODARSKA NAMJENA - poslovna
- JAVNE ZELENE POVRŠINE
- SPORTSKO REKREACIJSKA NAMJENA
- GROBLJE

OSTALO

- GRANICE PROSTORNOPLANERSKE ZAŠTITE DIJELA POVIJESNOG NASELJA
- GRANICE OBUHVATA PLANA UŽEG PODRUČJA

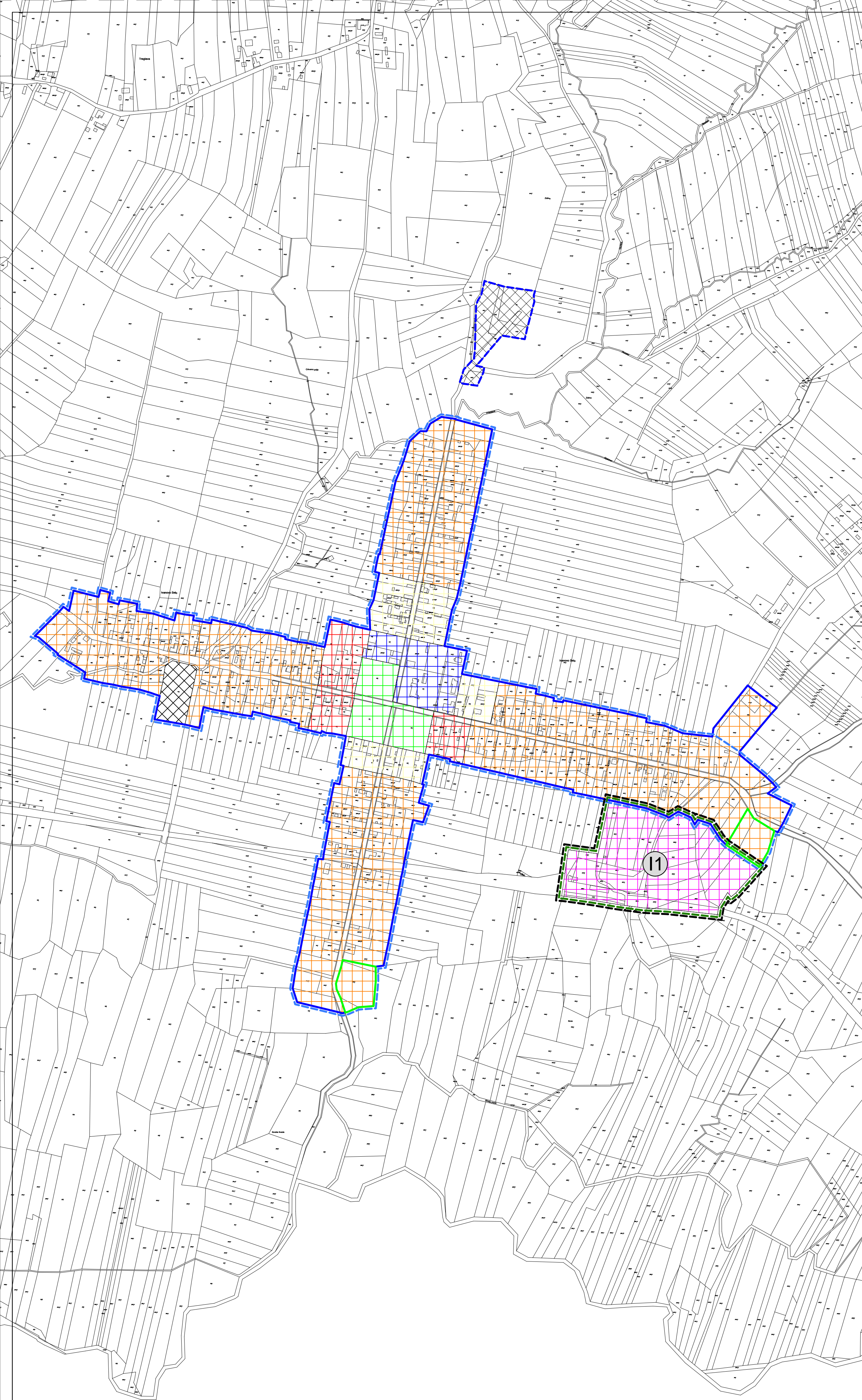
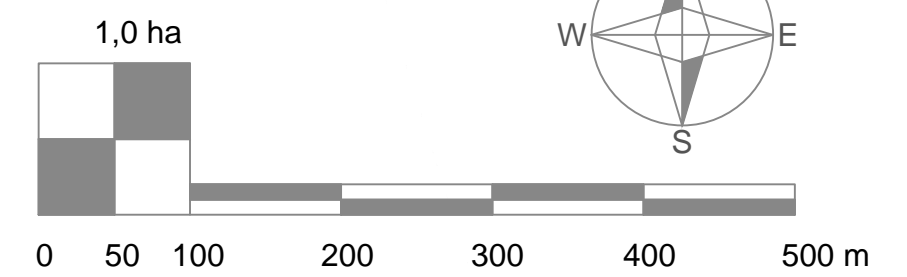

Županija: BJELOVARSKO-BILOGORSKA ŽUPANIJA	Grad: GRAD GRUBIŠNO POLJE
---	-------------------------------------

Naziv prostornog plana:
III. IZMJENE I DOPUNE
PROSTORNOG PLANA UREĐENJA GRADA GRUBIŠNOGA POLJA
 faza izrade prostornog plana:
PRIJEDLOG

Naziv kartografskog prikaza:
GRAĐEVINSKO PODRUČJE - NASELJE IVANOVO SELO

Jedinstvena oznaka prostornog plana/kartografskog prikaza:
HR-ISPU-PPGO-01392-R04-GP-4-G

Broj kartografskog prikaza: 4.g	Mjerilo kartografskog prikaza: 1 : 5 000
---	--

Odluka o izradi III. izmjena i dopuna Prostornog plana uređenja Grada Grubišnoga Polja "Službeni glasnik Grada Grubišnoga Polja " broj 6/14 Javna rasprava je objavljena: u "Bjelovarski list" od 27. srpnja 2015. godine Odgovorna osoba za provođenje javne rasprave: Željko Margeta, dipl. ing. geod.	Odluka o donošenju III. izmjena i dopuna Prostornog plana uređenja Grada Grubišnoga Polja "Službeni glasnik Grada Grubišnoga Polja " broj _/_ Javni uvid je održan: od 6. do 20. kolovoza 2015. godine m.p.
Mišljenje prema članku 107. Zakona o prostornom uređenju ("Narodne novine" broj 153/13) : temeljem članka 107. stavka 4. se ne pribavlja	

Pravna osoba koja je izradila nacrt prijedloga plana :
ZAVOD ZA PROSTORNO UREĐENJE BJELOVARSKO-BILOGORSKE ŽUPANIJE

Ravnatelj Saša Križ, dipl. ing. arh.	
---	--

Odgovorni voditelj Vesna Banović, dipl. ing. arh.	
--	--

Stručni tim u izradi nacrta prijedloga plana :

Saša Križ, dipl. ing. arh. Vesna Banović, dipl. ing. arh. Damir Lihter, dipl. ing. građ. Igor Pavičić, dipl. ing. šum.	Dragica Cvetković, mag. ing. arh. Lidija Brkić, dipl. iur. Snježana Bogović, mag. oec. Alenka Bašić
---	--

Predsjednik gradskog vijeća : Josipa Dobrijević, dipl. oec.	m.p.
Istovjetnost ovog prostornog plana s izvornikom ovjerava : Željko Margeta, dipl. ing. geod.	m.p.